

酵素【Bio】の力で90%以上の生分解性！多目的タイプ

人と環境にやさしい

NBC クリーナー

PRTR法対象外

生分解性
90%以上

環境にやさしい
洗浄剤です。

強力な
洗浄力

多目的に使用でき、
特に油汚れに
効果を発揮します。

優れた
経済性

希釈タイプだから
汚れに応じて
希釈できます。

通常使用：5倍～20倍

頑固な汚れ：原液～5倍



浸漬洗浄
原液～20倍

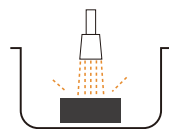

シャワー洗浄
原液～20倍



高圧洗浄
10～50倍



超音波洗浄
20～100倍

様々な使用方法で洗浄できます

※イメージ図

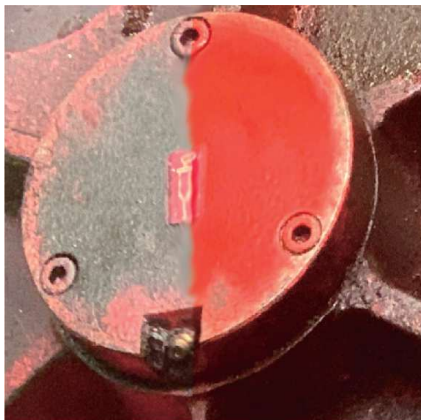

機械の油汚れに



ステンレスの手あかや
水あか落としに

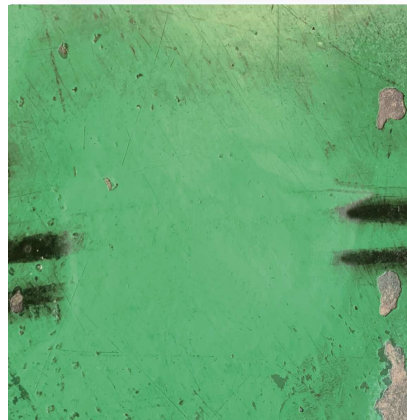

床の汚れや
スリップ痕に

酵素【Bio】の力で90%以上の生分解性！多目的タイプ

NBC クリーナー

用途		使用方法	希釈目安
一般工場内の清掃 (油汚れ、タイヤ痕、テープ痕等)	機械	汚れに対し直接スプレーし、乾いた布で拭き取ってください。	原液～10倍
	床面	汚れに対し直接スプレーし、乾いた布で拭き取るか、頑固な汚れの場合はデッキブラシやポリッシャー等で擦ってから水で洗い流してください。	
食品工場内の清掃 (油汚れ、テープ痕、厨房機器等)		(上記と同じ) 食品に触れる部分には使用できません。ただし、水洗いとエタノール消毒が可能な場合はご使用いただけます。	
ステンレス製品の洗浄 (手あか・離型及び潤滑等)		汚れに対し直接スプレーし、乾いた布で拭き取ってください。	3倍～10倍
製品の部品洗浄 (切削油・タッピングオイル等の加工油)		浸漬洗浄や超音波洗浄が効果的です。目的物によって洗浄(浸漬)時間や希釈倍率が異なります。温度を上げる(40℃～50℃位)とより効果的です。洗浄後は水洗いで洗剤成分を洗い流し、乾燥させてください。	5倍～20倍
重機械、鉄道車両、船舶 (油・虫・鉄粉等)	外部	汚れに対し直接スプレーし、水で洗い流してください。 頑固な汚れの場合はスポンジやブラシで擦り洗い流してください。 ※高圧洗浄機を利用する場合は、直接スプレーし、洗い流すか、あらかじめタンク内に希釈液を入れてから使用してください。	2倍～10倍
自動車、重機械、鉄道車両、船舶 (タバコのヤニ、シミ、ヒール痕等)	内部	乾いた布にスプレーし、汚れを拭き取ってください。 ※革製品・染み込む素材には使用できません。	5倍～20倍
自動車、重機械、鉄道車両、船舶 (油、グリース、排気ガス等)	駆動部周辺 機械部品	汚れに対し直接スプレーし、ブラシで擦り洗いをしてください。水洗いした後は、乾いた布で拭き取るか、エアブローで水分を除去してください。 サビが出る箇所には別途防錆剤を塗布してください。	原液～10倍
作業着、手袋 (油汚れ等)		汚れに対し直接スプレーし、もみ洗いするか、頑固な汚れの場合は5～10分つけ置きしてから、洗濯機で洗濯用洗剤を入れて洗ってください。	原液～5倍
事務所内や一般家庭の清掃 (タバコのヤニ、OA機器、手あか、キッチンのお汚れ等)	スチール机 ビニールクロス	乾いた布にスプレーし、汚れを拭き取るか、柔らかいスポンジにスプレーし、軽く撫で上げてから拭き取ってください。	3倍～20倍
	OA機器	乾いた布にスプレーし、汚れを拭き取ってください。 ※スイッチ周りには注意してご使用ください。	3倍～20倍
	換気扇 レンジ周り	汚れに直接スプレーし、乾いた布で拭き取ってください。 ※塗装方法や劣化状況により、色落ちする場合がありますので目立たないところで試してからご使用ください。	原液～3倍

- 【生分解性】生分解性90%以上の多目的タイプの合成洗剤です。
- 【無毒性】天然成分Dリモネン(オレンジ抽出液)を含有し、無リンで安心です。
- 【非引火性】水溶性ですので、引火する心配はなく安全です。
- 【非揮発性】熱安定性が高く、常温から50℃程度までの洗浄が可能です。
- 【経済性】濃縮タイプですから、汚れや用途に応じて水で希釈して使用できます。
- 【万能性】幅広い用途で、多目的にご使用できます。

品名	多目的洗剤	液性	アルカリ性
成分	ミネラル酵素、d-リモネン、陰イオン系界面活性剤、水酸化カリウム、ジエチレングリコールモノブチルエーテル		
容量	18L		

使用上の注意
<ul style="list-style-type: none"> ◆他の洗浄液と混ぜないでください。 ◆ご使用の際は必ずゴム手袋を着用してください。 ◆塗装の状態により、使用すると変色する場合があります。目立たない所で試してからご使用ください。 ◆目に入った際は水で十分に洗い流してください。その後医師の手当てを受けてください。 ◆誤飲した際は多量の水を飲ませる等の処置をした上、医師の指示に従ってください。 ◆アルミ、銅、真鍮製品、皮革製品、染み込む素材には使用しないでください。 ◆スイッチ周りには注意してご使用ください。 ◆ワックスがかかっている部分は、ワックスが剥離することがあるため、必ず目立たない所で試してからご使用ください。

一使う人の希望と創る人の誠意の交叉店一



西川産業株式会社

<http://www.nishikawa-nbc.co.jp>



日本工作機械販売協会正会員



ISO14001
三重営業所を除く
全事業所で取得

- | | | | |
|--|--|---|--|
| <input type="checkbox"/> 本社 06-6990-5208 | <input type="checkbox"/> 大阪北 072-633-8001 | <input type="checkbox"/> 東大阪 06-6747-7801 | <input type="checkbox"/> 堺 072-341-8001 |
| <input type="checkbox"/> 尼崎 06-6489-2380 | <input type="checkbox"/> 三田 079-553-1778 | <input type="checkbox"/> 明石 078-927-3664 | <input type="checkbox"/> 兵庫小野 0794-64-9156 |
| <input type="checkbox"/> 滋賀 077-552-0721 | <input type="checkbox"/> 彦根 0749-21-0347 | <input type="checkbox"/> 奈良 0743-59-3456 | <input type="checkbox"/> 岐阜 0574-28-1020 |
| <input type="checkbox"/> 三重 059-345-6270 | <input type="checkbox"/> 営業本部エンジニアリンググループ 06-6990-5212 | | <input type="checkbox"/> マザックニシカワ株式会社 06-6487-3455 |

担当者

携帯